CARTA ORGANISASI JABATAN KERJA RAYA CAWANGAN KEJURUTERAAN MEKANIKAL SELANGOR

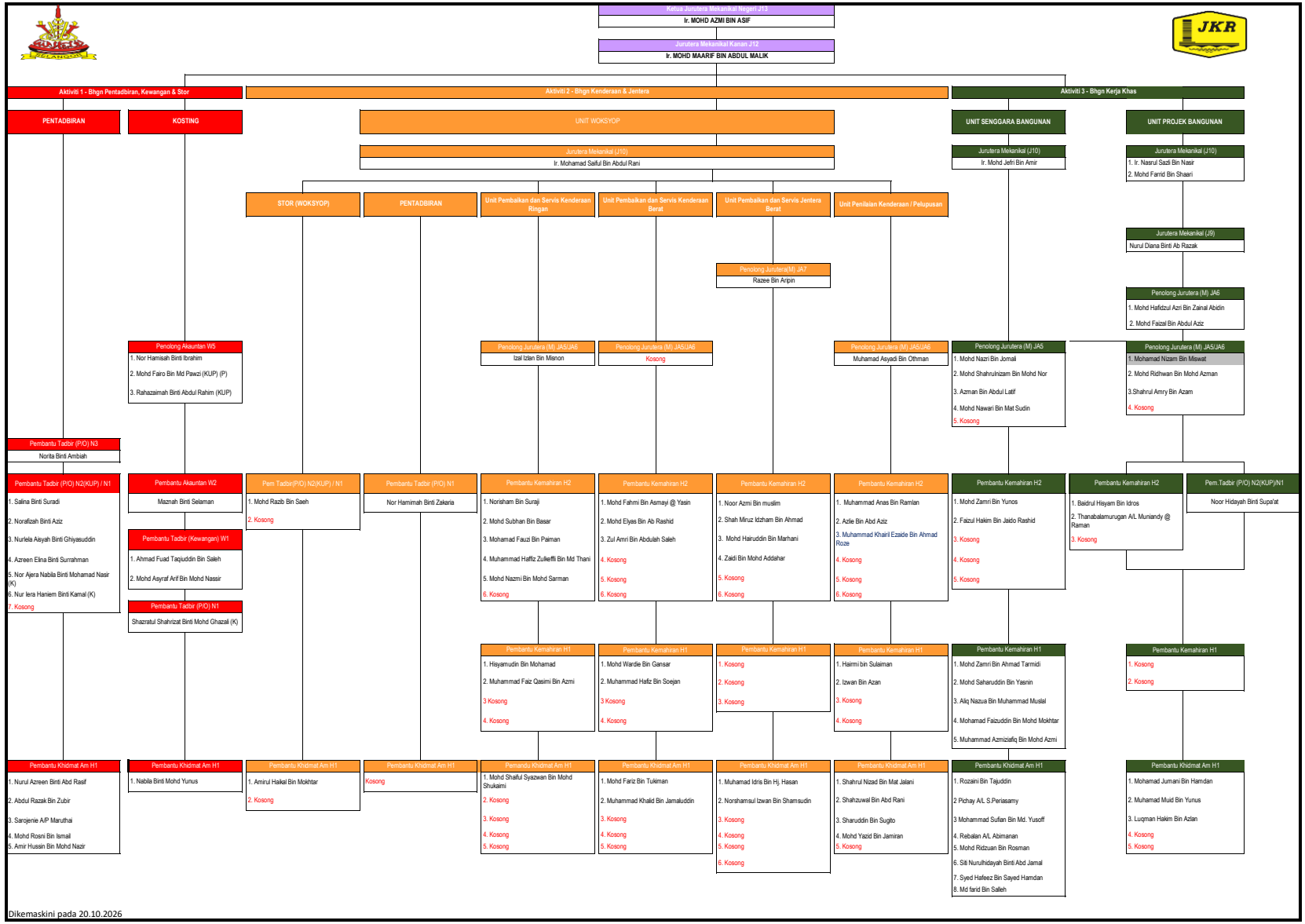

Dikemaskini pada 20.10.2026